GMINA CHOJNICE

Załącznik graficzny nr 1 do uchwały nr ... /... / 2012
Rady Gminy w Chojnicach z dn. ..... 2012 r.

Miejscowy plan zagospodarowania przestrzennego terenów obejmujących obszar pod lokalizację elektrowni wiatrowych wraz z obszarem oddziaływania dla fragmentu obrębu geod. Ostrowite

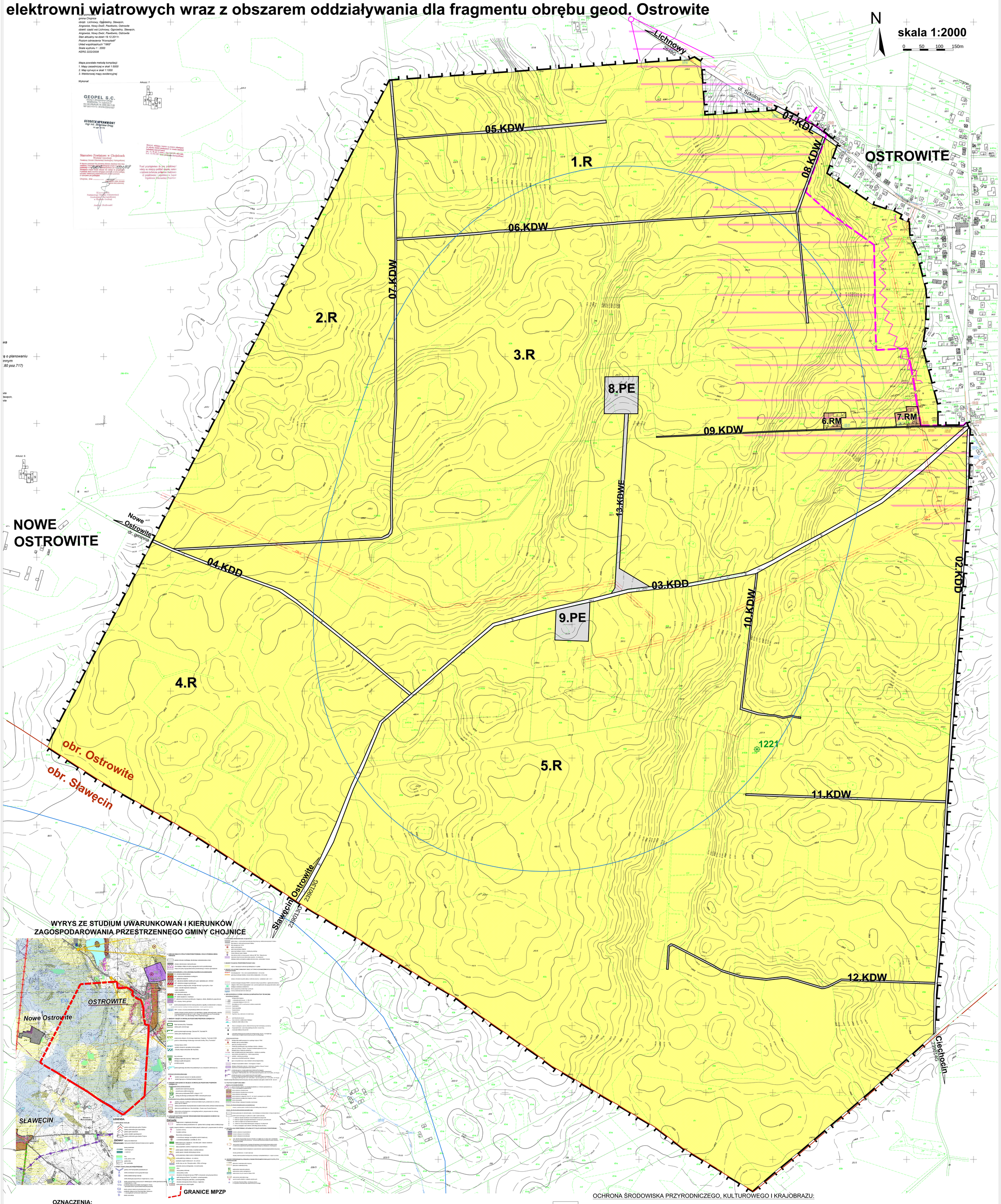

OZNACZENIA:

GRANICA OPRACOWANIA PLANU

GRANICA I NAZWY OBRĘBÓW GEODEZYJNYCH

NIEPRZEKRACZALNE LINIE ZABUDOWY

LINIE ROZGRANICZAJĄCE TERENY O RÓŻNYM PRZEZNACZENIU LUB RÓŻNYCH ZASADACH ZAGOSPODAROWANIA

OZNACZENIA LICZBOWO-LITEROWE IDENTYFIKUJĄCE WYDZIELONE LINIAMI ROZGRANICZAJĄCYM TEREN DOT. PRZEZNACZENIA:

RM - TERENY ZABUDOWY ZAGRODOWEJ

R - TERENY ROLNICZE

PE - TERENY LOKALIZACJI URZĄDZEŃ ZWIĄZANYCH Z PRODUKCJĄ ENERGII ODNAWIALNEJ (ELEKTROWNIE WIATROWE)

KD - TERENY KOMUNIKACJI, DROGI PUBLICZNE, W TYM:
KDL - DROGA LOKALNA
KDD - DROGA DOJAZDOWA

KDW - TERENY DRÓG WEWNĘTRZNYCH, W TYM:
KDWE - TERENY DRÓG WEWNĘTRZNYCH DLA POTRZEB ELEKTROWNI WIATROWYCH

OCHRONA ŚRODOWISKA PRZYRODNICZEGO, KULTUROWEGO I KRAJOBRAZU:

GRANICA STREFY OCHRONY KONSERWATORSKIEJ ZESPOŁU RURALISTYCZNEGO ZABUDOWY WSI OSTROWITE

STREFA OCHRONY OTOCZENIA I EKSPOZYCJI ZABYTKOWEGO ZESPOŁU RURALISTYCZNEGI WSI OSTROWITE (WRAZ Z ORIENTACYJNĄ LINIĄ PANORAMY)

ORIENTACYJNA LOKALIZACJA MIEJSCA ATRAKCYJNEGO WIDOKU (POZA GRANICAMI PLANU)

POMNIK PRZYRODY Z NR W REJESTRZEE WOJ. POMORSKIEGO

GZWP NR 128 "OGORZELINY" - CAŁY OBSZAR PLANU

GRANICA STREFY OBSZARU ODDZIAŁYWANIA ZESPOŁU ELEKTROWNI WIATROWYCH

LINIA ELEKTROENERGETYCZNA NAPOWIETRZNA 15kV WRAZ Z PASEM OGRANICZEŃ (14M)

OBSZAR OBOWIĄZUJĄCEGO PLANU (mpzp terenu pod zabudowę mieszkaniową i usługi cz. dz. nr 61 we wsi Ostrowite - *Uchwała nr XXI/341/2001 Rady Gminy w Chojnicach z dnia 27.04.2001 r.*)

dom
PRZEDSIĘBIORSTWO PROJEKTOWO-REALIZACYJNE "dom"sp.zo.o.
83-200 Starogard Gdański Ul. Kościuszki 34g tel. 56 220 57

Miejscowy plan zagospodarowania przestrzennego terenów obejmujących obszar pod lokalizację elektrowni wiatrowych wraz z obszarem oddziaływania dla fragmentu obrębu geod. Ostrowite

Główny projektant: mgr inż. arch. Maria Kiełb-Stańczuk
członek Izby Urbanistów nr ewid. G-006/2002 POIU w Gdańsku
Opracowanie: mgr inż. Marta Dąbrowska

Data opracowania: listopad 2012